

みどり 水土里ネット 渡良瀬川中央連合だより 平成28年度

渡良瀬川中央土地改良区連合の概要

共用する太田頭首工およびその関連する主要施設（基幹施設）の操作および一部管理を行うため、「待矢場両堰土地改良区」と「三栗谷用水土地改良区」の連合組織として、昭和61年に発足しました。平成8年度からは、これら基幹施設が県管理に移管され、各関係行政の負担をいただき、基幹水利施設管理事業として業務を受託し、施設管理を実施しています。

〈組織の体制〉

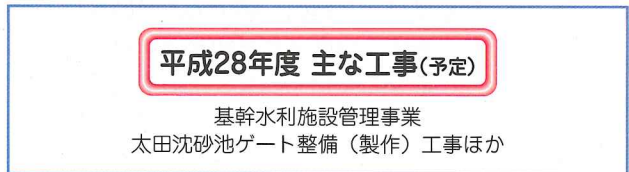
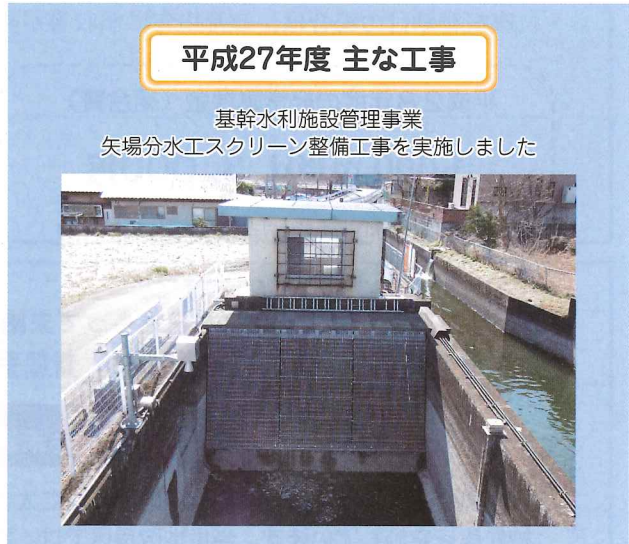
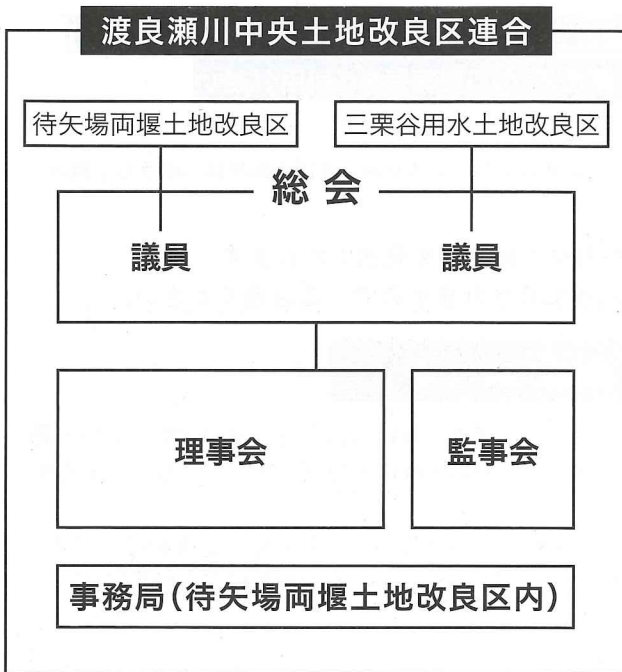

平成26年度決算

収 入	決算額 (円)	支 出	決算額 (円)
1.負担金収入	16,777,000	1.事 務 費	2,980,252
2.積立金収入	405,134	2.維持管理費	5,096,969
3.使 用 料	222,060	3.受託管理費	34,329,718
4.交 付 金	0	4.負 担 金	3,413,700
5.補 助 金	0	5.積 立 金	5,675,134
6.受 託 料	33,689,000	6.事 業 費	105,840
7.借 入 金	0	7.償 還 金	0
8.雑 収 入	3,834	8.事業促進費	0
9.繰 入 金	0	9.予 備 費	0
10.繰 越 金	8,630,182	10.消 費 税	1,120,200
収 入 合 計	59,727,210	支 出 合 計	52,721,813

差引 7,005,397円(平成27年度に繰越)

平成28年度予算

収 入	予算額 (円)	支 出	予算額 (円)
1.負担金収入	16,777,000	1.事 務 費	4,757,000
2.積立金収入	423,000	2.維持管理費	5,262,000
3.使 用 料	220,000	3.受託管理費	37,094,000
4.交 付 金	0	4.負 担 金	3,919,000
5.補 助 金	0	5.積 立 金	423,000
6.受 託 料	37,094,000	6.事 業 費	750,000
7.借 入 金	0	7.償 還 金	0
8.雑 収 入	1,000	8.事業促進費	10,000
9.繰 入 金	0	9.予 備 費	2,500,000
10.繰 越 金	1,500,000	10.消 費 税	1,300,000
収 入 合 計	56,015,000	支 出 合 計	56,015,000